LA MIMOSA
Immobiliare

Appartamento ottimo stato, terzo piano, Sorrento

Sorrento (Napoli)

Proponiamo in vendita lussuoso appartamento al centro di Sorrento, in Parco signorile e situato al terzo piano di un edificio di quattro dotato di ascenso
mq e dotato di pertinenti terrazzi a livello e di un box auto di circa 30 mq. Lo stato conservativo dell'unità immobiliare e del fabbricato è ottimo.

We offer f
and equip

VENDITA
Trattative riservate

Trattativa in Agenzia

DATI ANNUNCIO	
Pubblicato il	08-12-2022
Riferimento	VE2005
Tipologia	appartamento
Stato immobile	ottime condizioni

OFFERTA COMMERCIALE	
Tipo di contratto	vendita
Prezzo	Trattative riservate
note prezzo	Trattativa in Agenzia

DATI GEOGRAFICI	
Via / Piazza	Corso Italia
Località	Sorrento
Comune	Sorrento
Provincia	Napoli
Regione	Campania
Stato	Italy
Zona	centro

CARATTERISTICHE IMMOBILE	
Classe energetica	.? 175 kWh/m²a | Classe energetica G
m²	153
Vani	N. 7

PIANI / ACCESSI
Porta blindata
Ascensore

AUTO
Garage

ACCESSORI
Riscaldamento
Impianto allarme
Citofoni

Dati aggiuntivi	
Spese condominiali	300
Trasporti e colleg.	

GIARDINI E TERRENI
Giardini

LA MIMOSA

Immobiliare

LA MIMOSA

Immobiliare

LA MIMOSA
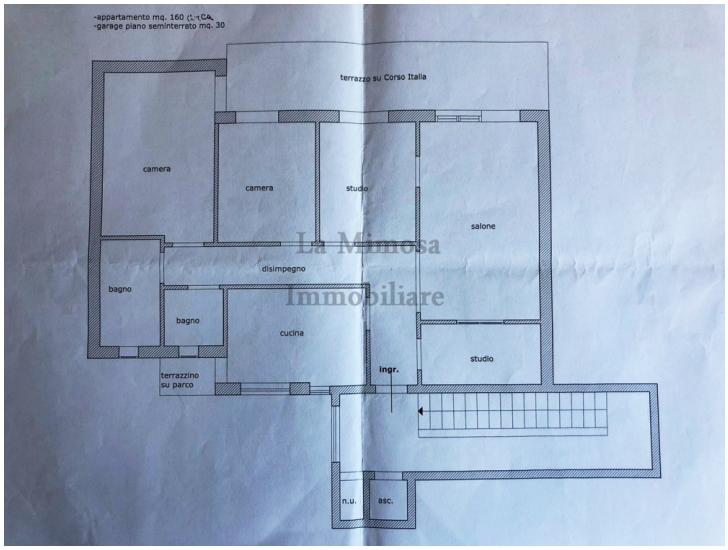
Immobiliare