LA MIMOSA
Immobiliare

Villa Luxuria

Massa Lubrense (Napoli)

Fitto villa di lusso , finemente ristrutturata e arredata con tutti i confort che una famiglia può

AFFITTO VACANZE
Trattative riservate

Richiedi in Agenzia

DATI ANNUNCIO	
Pubblicato il	20-12-2014
Riferimento	CV006
Tipologia	Villetta trifamiliare
Stato immobile	villetta

OFFERTA COMMERCIALE	
Tipo di contratto	affitto vacanze
Prezzo	Trattative riservate
note prezzo	Richiedi in Agenzia

DATI GEOGRAFICI	
Località	Nerano
Comune	Massa Lubrense
Provincia	Napoli
Regione	Campania
Stato	Italia
Zona	mare

CARATTERISTICHE IMMOBILE	
Classe energetica	F
m²	200
Locali	N. 7+
Camere	N. 4 / Letti 10
Servizi	N. 6 / Bagni
Balconi	N. 3 / Panoramicissimi

PIANI / ACCESSI	
N. Piani	2
Piano di accesso	1
Ingresso indipendente	

AUTO	
Posto auto	N. 3

ACCESSORI	
Riscaldamento	Autonomo a Gas. in più un camino
Condizionamento	
Arredamento	Arredamento di Pregio

GIARDINI E TERRENI	
Note	Gli spazzi esterni sono ben curati .

LA MIMOSA

Immobiliare

LA MIMOSA

Immobiliare

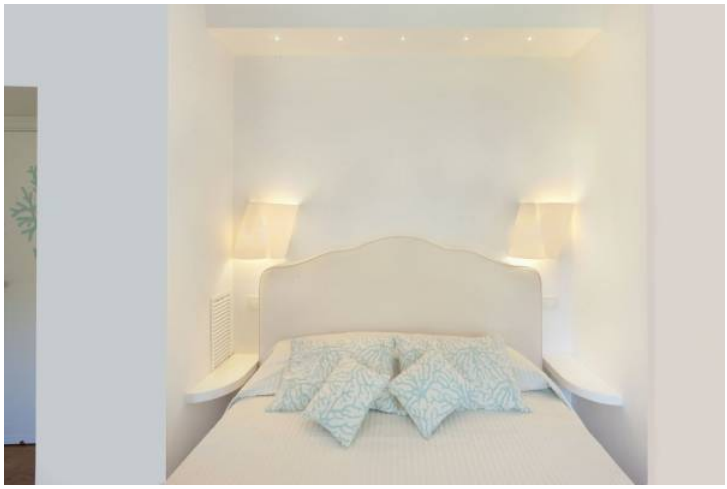

LA MIMOSA

Immobiliare